Внедрение модели сетевой реализации вариативной части основной образовательной программы начального общего образования в условиях разновозрастного обучения на основе мультифункционального технологического сервиса

ФЦПРО

- Муниципальное бюджетное общеобразовательное учреждение «Сосново-Озерская средняя общеобразовательная школа №1»
- Республика Бурятия Еравнинский район село Сосново-Озерское улица Матросова , 46
- sossh1@mail.ru
- 8(30135)21486

СУТЬ ПРОЕКТА: «Внедрение модели сетевой реализации вариативной части основной образовательной программы начального общего образования в условиях разновозрастного обучения»

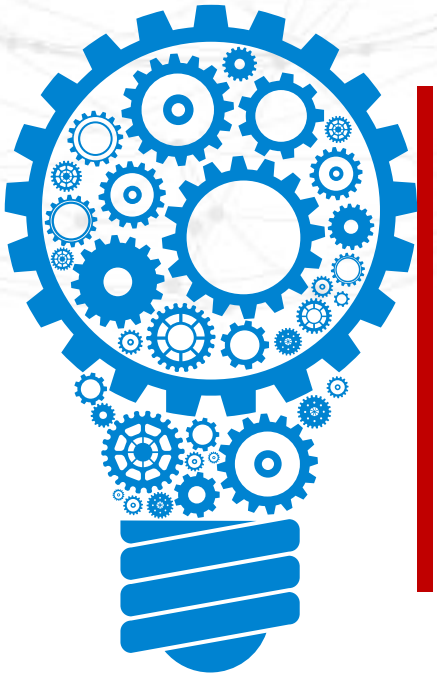

- Представлен в содержательной части сквозными образовательными курсами для разновозрастных групп, интегрированными по образовательным областям, и предполагает специализацию ведущих учителей из разных школ-участников сети по этим курсам;
- обеспечивает естественную социализацию учащихся начальной школы в разновозрастных группах и создает среду диалога на равных, в которой школьник учится взаимодействовать с другими детьми и взрослыми разной компетенции;
- обеспечивает развитие способности младших школьников строить самостоятельную систему компетентности без оглядки на внешние образцы на уникальном сочетании индивидуальных навыков и способностей, умения самостоятельно определять для себя задачи и решать их наиболее приемлемым для себя способом;
- предоставляет возможность детям учить друг друга и учиться друг у друга;

ЦЕЛИ И ЗАДАЧИ ПРОЕКТА

Цели

- внедрение модели сетевой реализации вариативной части основной образовательной программы начального общего образования в условиях разновозрастного обучения на основе синхронизированного учебного плана с использованием ресурсов мультифункционального технологического сервиса в целях достижения новых качественных результатов образования.

Задачи

- Систематизировать опыт внедрения технологии предметного и интегрированного обучения в разновозрастной группе, разработать и подготовить к тиражированию аналитические и методические материалы.
- Разработать и внедрить модель сетевой реализации вариативной части основной образовательной программы начального общего образования (далее – ООП НОО) в условиях разновозрастного обучения, обеспечивающую реализацию инновационных форм, способов, методов и средств в массовой начальной школе.
- Внедрить модель сетевого учебного плана, синхронизированного в части, формируемой участниками образовательных отношений сети школ, обеспечивающего реализацию интегрированного междисциплинарного содержания во внеурочных формах учебно-познавательной деятельности.
- Провести стажировку управленческих и педагогических работников сети по тематике и содержательным линиям проекта на основе мультифункционального технологического сервиса.
- По результатам проекта нормативно закрепить разработанную модель в статусе межмуниципальной и республиканской, провести масштабное тиражирование апробированных инновационных технологий в педагогическом сообществе РБ и РФ и опубликовать методические и информационные материалы в педагогических изданиях, в СМИ.

ЦЕЛЕВАЯ АУДИТОРИЯ ПРОЕКТА

Целевая аудитория проекта

руководящие и педагогические работники образовательных организаций, родители, представители органов ГОУ О.

ОЖИДАЕМЫЕ РЕЗУЛЬТАТЫ ПРОЕКТА

- Предметные и интегрированные программы обеспечат ребенку возможность выбора содержания начального образования, педагогам - возможность развивать образовательную инициативность, активность, самостоятельность и ответственность ученика в соответствии с требованиями ФГОС начальной школы;
- позволят решить проблемы обеспечения качественных кадровых условий реализации ООП НОО и особенно актуальна и продуктивна для школ малых сельских поселений;
- обеспечат реализацию индивидуального подхода и личностно-ориентированного образования, учет интересов и запросов растущего человека, создавая ситуации успеха и повышая мотивацию к продуктивной учебной деятельности;
- предоставят возможность реализовать основной принцип разновозрастного обучения «равный учит равного»;
- обеспечат возможность создания собственных проектов/открытий и продуктов индивидуальной и групповой творческой деятельности, используя арсенал современных технологических девайсов;
- обеспечат качественную развивающую информационно-образовательную среду не в одной школе, а в сети школ, которые объединяют свои финансовые, интеллектуальные, материально-технические ресурсы и получают доступ к современным инфо-коммуникационным системам, программам и средствам;
- создаст современные условия для профессионального роста учителя.

ТЕКУЩИЕ РЕЗУЛЬТАТЫ ПРОЕКТА

01

Результат проекта

Приобретение оборудования в школу

02

Результат проекта

Проведение обучающих семинаров - вебинаров для разных целевых групп

03

Результат проекта

Создание нормативно-правовой базы.

Публикации.

04

Результат проекта

Создание видеоролика о результатах инновационной деятельности образовательной организации в рамках мероприятия 2.3. Федеральной целевой программы развития образования на 2016-2020 гг.

ВНЕДРЕНИЕ РЕЗУЛЬТАТОВ ПРОЕКТА

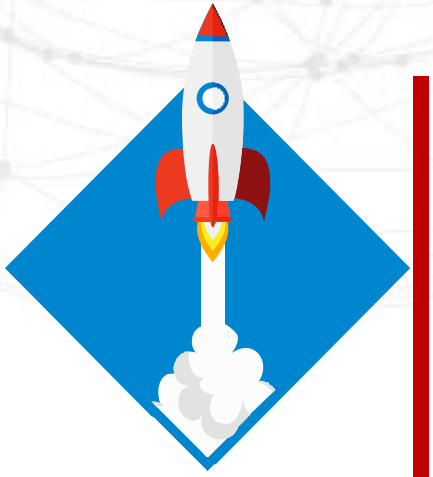

1) Обучающие семинары: Республиканский семинар «Создание сети школ реализующих инновационные программы для отработки новых технологий и содержания обучения и воспитания» в МБОУ «Кыренская СОШ» Тункинского района РБ в рамках которого отработана программа по стажировке «Проектирование сетевой образовательной программы и сетевого учебного плана, синхронизированного в части, формируемой участниками образовательных отношений» (обучено 37 человек); Районный семинар по программе стажировке «Технологии сетевого взаимодействия в рамках реализации сетевой образовательной программы НОО». (обучено 64человека) на базе МБОУ «Сосново-Озерская СОШ №1». Итого обучено 101 человек.

2) Публикации: в районной газете «Яруна» спец.выпуск; газета «Саяны» статья «Создание сети школ, реализующих инновационные технологии обучения и воспитания»; публикации на сайте школы; издание сборника пакета нормативно-правовой базы; издание сборника модульных предметных и интегрированных образовательных программ и разработки занятий по этим модулям учителей республиканской сети.

3) Черновой вариант видеоролика о текущих результатах МБОУ «СОСОШ №1»

4) Реализация учебного плана НОО с синхронизированной вариативной частью, реализующая технологию разновозрастного обучения.